

Árboles de Decisión Para COVID-19 Escuelas K-12

Actualizaciones: Se ha actualizado la información del Árbol Para Contactos Cercanos para reflejar la definición actual del CDPH de contacto cercano y cómo se aplica a las directivas temporales de emergencia para COVID-19 de Cal/OSHA.

Si la persona...

- Tiene **síntomas**, usar el **Árbol Para Síntomas y Aislamiento**
- Ha **probado positivo** y **no tiene síntomas**, usar el **Árbol Para Asintomáticos Positivos**
- Ha sido identificada como **contacto cercano** y **no tiene síntomas**, usar los **Árboles Para Contactos Cercanos y Cuarentena**

Árbol Para Síntomas y Aislamiento Para Estudiantes y Trabajadores K-12

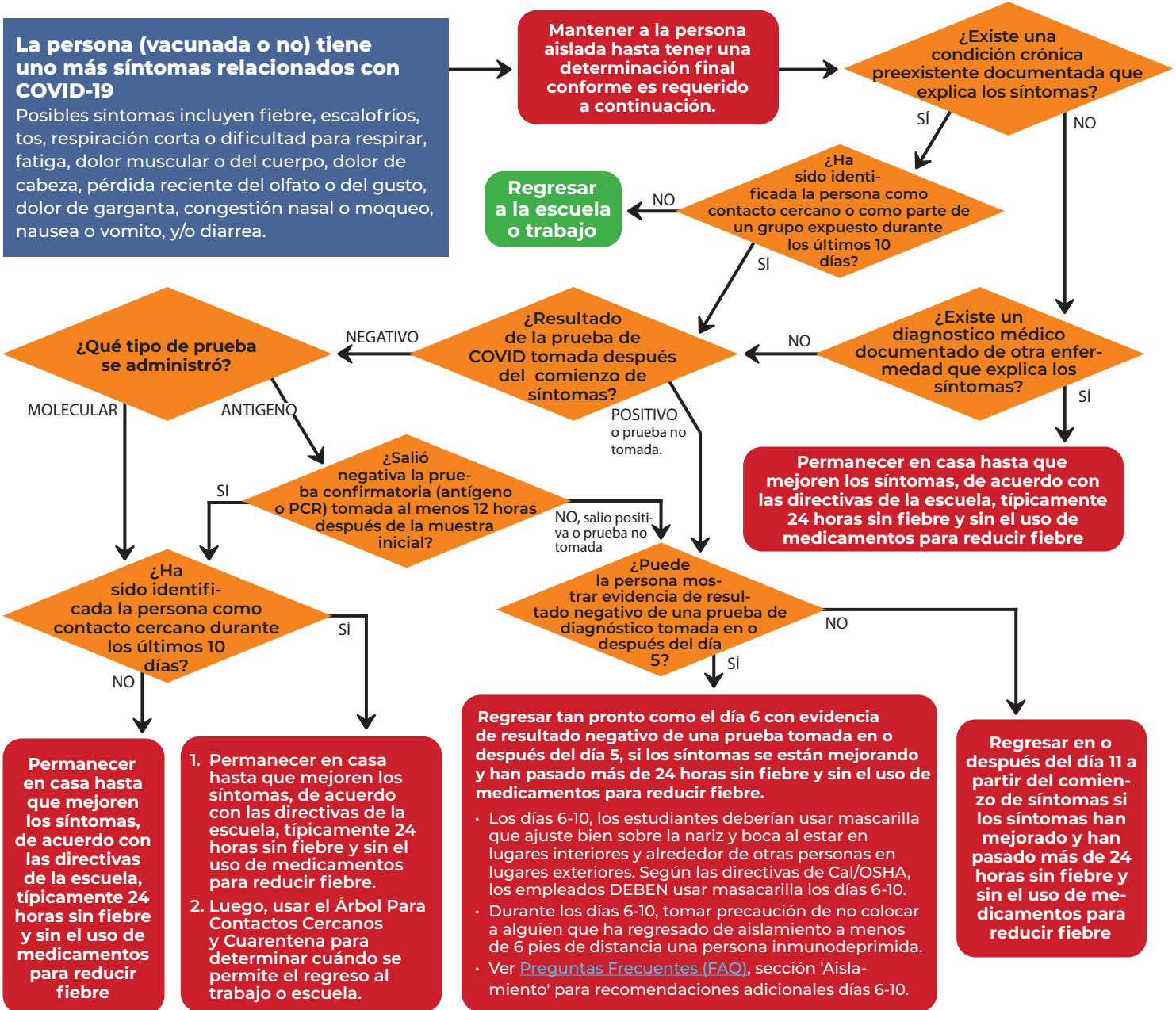

Árbol Para Asintomáticos Positivos Para Estudiantes y Trabajadores K-12

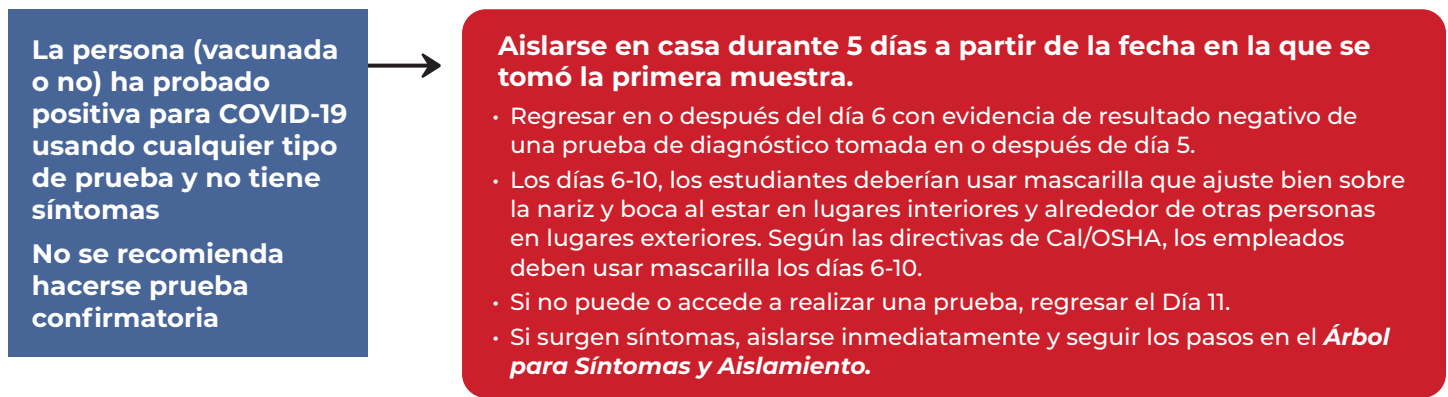

Árbol Para Contactos Cercanos Para Estudiantes y Trabajadores K-12

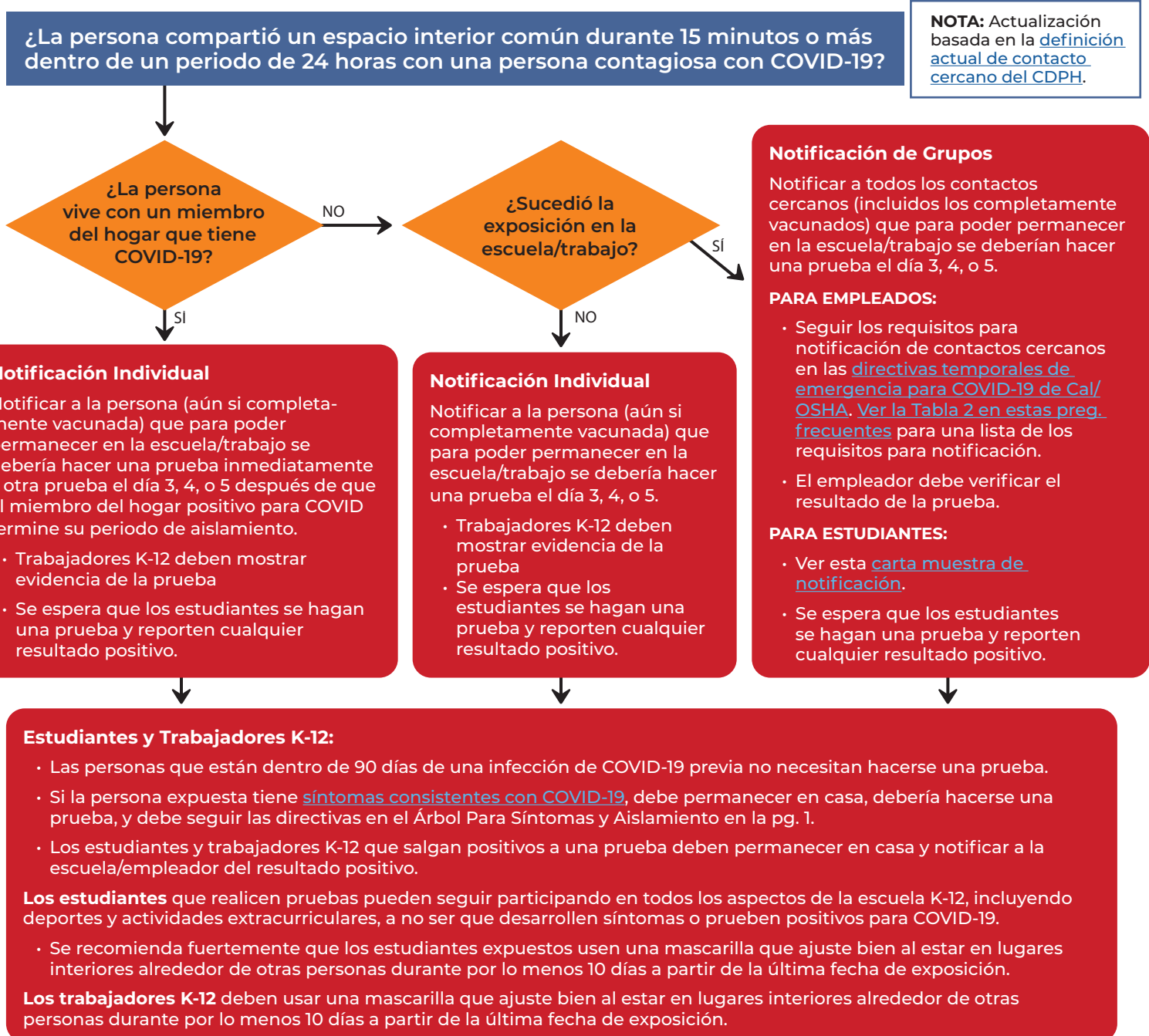

Tipos de Pruebas Según la Circunstancia

Circunstancia	Tipos de Pruebas Apropriadas
Persona con síntomas (Para prueba inicial cuando surgen síntomas)	<ul style="list-style-type: none"> • Antígeno es aceptable como paso inicial cuando surgen síntomas, pero si la persona con síntomas recibe un resultado negativo a una prueba de antígeno, debe permanecer aislada mientras espera resultado de una prueba confirmatoria (antígeno, PCR, u otro NAAT). La primera prueba de antígeno debe ser administrada después del comienzo de síntomas. Si sale negativa, se debe realizar una prueba confirmatoria 12 o más horas después de la prueba inicial de antígeno. Si la prueba confirmatoria también sale negativa, la persona puede regresar a la escuela o trabajo inmediatamente. Para las personas que están dentro de los 90 días de una infección previa y son sintomáticos y salieron negativos a una prueba de antígeno, favor de ver la Pregunta Frecuente No. 18 para instrucciones. • PCR u otro NAAT
Regresar de aislamiento antes del Día 11	<ul style="list-style-type: none"> • Antígeno es recomendable para personas cuyos síntomas se están mejorando para determinar si pueden regresar a la escuela o trabajo el día 6-10. Es menos probable que las pruebas de antígeno detecten el virus más allá del periodo de contagio del individuo. • PCR u otro NAAT son aceptables
Pruebas de detección obligatorias	<ul style="list-style-type: none"> • Antígeno es preferible porque da un resultado rápido. • PCR u otro NAAT

Pruebas Realizadas en Casa

ESTUDIANTES: Las escuelas pueden aceptar los resultados de las pruebas realizadas en casa para los mismos usos para los cuales se aprueban las pruebas de antígeno. Se les alienta a las escuelas a usar uno de los medios descritos en la [Orientación Para Uso de Pruebas de Venta Libre](#) para verificar los resultados de las pruebas administradas en casa. Consultar la sección, "¿Cuáles son las mejores prácticas para la verificación de los resultados de la autocomprobación?" para recomendaciones específicas.

EMPLEADOS: De acuerdo con Cal/OSHA, una prueba de COVID-19 de venta libre (over the counter/OTC) puede ser autoadministrada y autoleída si se proporciona una verificación de los resultados, como una fotografía con fecha y hora del resultado, o bien una prueba de venta libre que incluya un reporte digital con la fecha y hora. Estas directivas se encuentran en las [preguntas frecuentes de Cal/OSHA del 7 de mayo, bajo la sección de pruebas](#).

ESTUDIANTES y EMPLEADOS: Cuando es usado para una persona que tiene síntomas, el Condado de San Diego requiere que un resultado negativo a una prueba de antígeno sea confirmado por una prueba confirmatoria (antígeno, PCR u otra prueba NAAT) administrada al día siguiente, y que la persona se aisle mientras espera el resultado de esa prueba.